

1 : 50

Legenda:

- projektowane docieplenie ścian istniejących;
- projektowane ściany zewnętrzne;
- projektowane ściany wewnętrzne;
- otwór do wykucia
- ściany do wyburzenia
- otwór do zamurowania

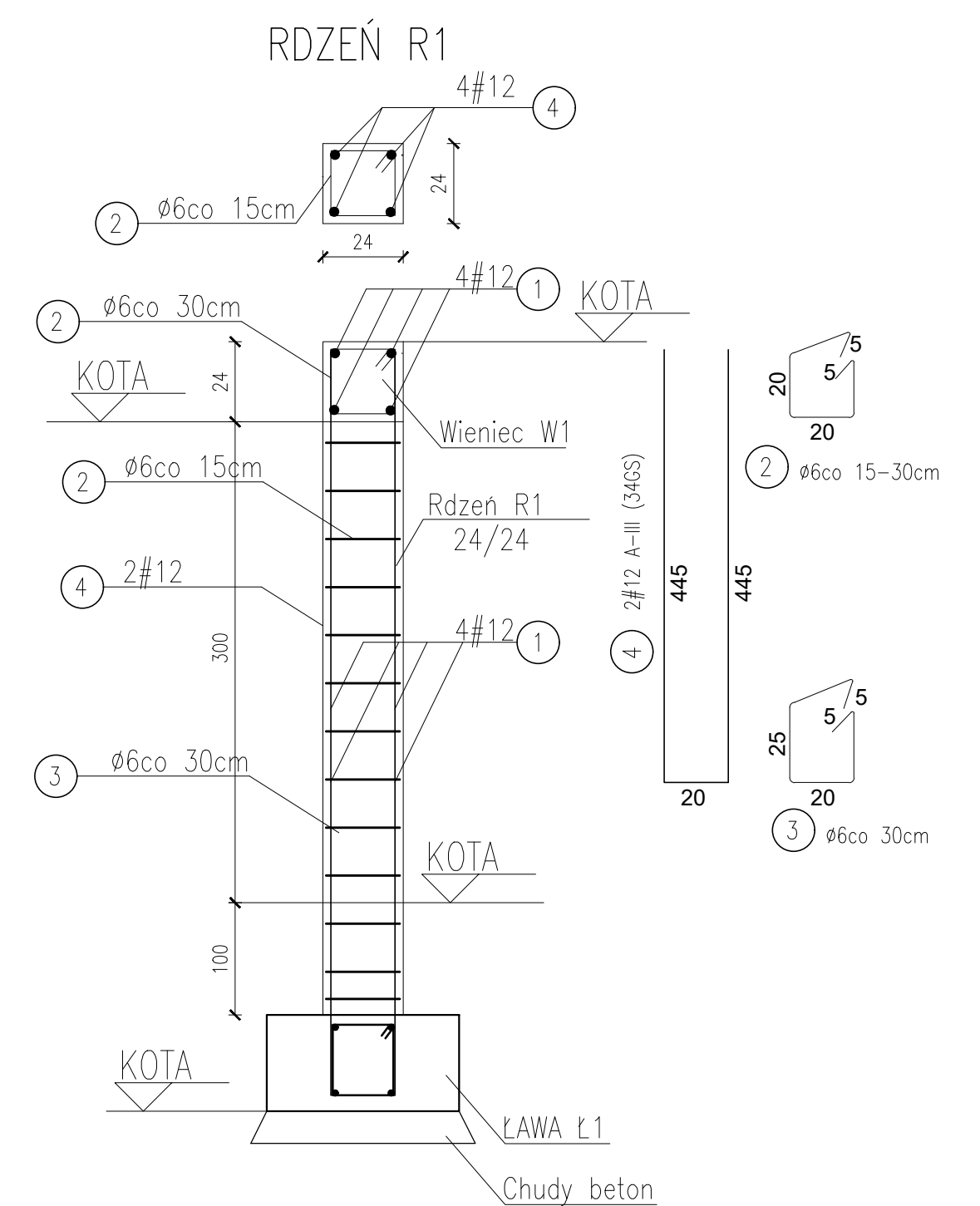

JEDNOSTKA PROJEKTOWA		BRANŻA: BUDOWLANA	NR RYS. K-2
<p>ARCHI-BUD</p> <p>PROJEKTOWANIE I NADZÓR BUDOWLANY</p> <p>MGR INŻ. MICHAŁ KAMIŃSKI 13-332 JAMIELNIK UL. NOWA 9 NIP 744 175 51 16</p>		<p>PROJEKTOWAŁ: mgr inż. architekt Michał Kamiński WAM0040/PWOK15 23/WMOKK02017</p>	
<p>OBJEKT: ROZBUDOWA I PRZEBUDOWA BUDYNKU SZWELTOWYCH (SZKOLENIA Z ZAWOZÓW) WOLI WILNA Z ZAGRODOWANIANIEM TERENU</p>		<p>SPRAWDZIŁ:</p> <p>ASYSTENT PROJEKTANTA: Justyna Malinowska</p>	
<p>LOKALIZACJA:</p> <p>ZAWOZOWA WOLA DZ NR 15 04/1/AN</p>		<p>TYTUŁ RYSUNKU:</p>	
<p>INWESTOR:</p> <p>MIASTO I GMINA LASIN UL. KŁOZYSZYŃSKA 2 86-300 LASIN</p>		<p>PROJEKT ARCH.-BUDOWLANY RZUT KONSTRUKCJI PARTERU</p> <p>1:50</p>	
DATA:	07. 01. 2019	SKALA:	1:100

Z UWAGI NA TO, ŻE JEST TO ROZBUDOWA I PRZEBUDOWA
WSZYSTKIE WYMIARY NALEŻY SPRAWDZIĆ W NATURZE,
A EWENTUALNE ROZBIEŻNOŚCI SKONSULTOWAĆ Z
PROJEKTANTEM